華字日報

印刷所在威靈頓街門牌第五號（即由賣花街上轉右邊第式間）（電話第式柒式號）（信箱壹百號）（新聞紙第壹萬六千五百捌式號）

CHINESE MAIL
5, WELLINGTON STREET
HONGKONG, CHINA
Cable Address: WAHTSZPO
Telephone No 227 P. O. Box No. 100
No.16582 14 August 1918

本報代理掛號處
油麻地何瑞生　省城榮陽大街　[illegible]元利壹欄東　[illegible]十七　南龍新街梁炳　[illegible]記佛山　黃益記澳門代　理右文南華　公司　[illegible]谷都　[illegible]知足烏石　汕頭陳源記軒　石龍一仔振記

本港 週年港銀十二元 每月銀壹元二毫
省澳 週年廣毫十三元 每月廣銀一元二毫
省澳 每年郵費三元
外洋 郵費酌加
閏月 報費照加

（星房盧鼎停印）
（督印人何福昌）

昭隆泰

本號專辦洋貨綢緞鐵床鋪被夾萬時表氈洋酒彩綢綢緞金山魚翅水菓遮中洋遮氈帽皮鞋等物另有影相快鏡箱乾片藥料無有不備

香港中環德輔道廿六號昭隆泰啓

源和 三星 拔蘭地

此藥三星拔蘭地舊酒久已馳名中外味極香醇性能行氣養血提神舒筋活絡消食開胃舉凡醫院無不用之藉以療病誠妙品也 士商賜顧請認雀嘜為記庶不致魚目混珠 各大洋貨店均有發售

總代理香港源和洋行啓

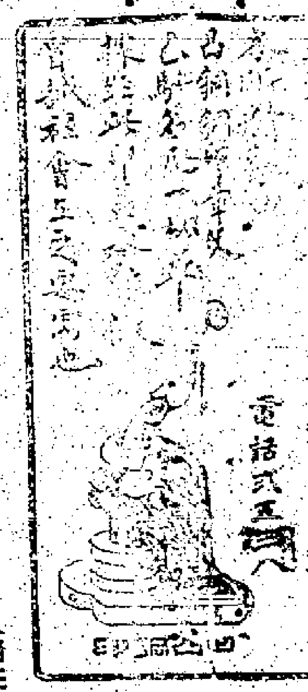

戊午柒月初壹日

源 省港

大鐘電器風扇燈照[illegible]行[illegible]

啟者本公司備資本五拾萬元經在本港政府註冊立案專保各埠屋宇貨物往來船舶無意外之虞所有章程俱照英例普通燕梳規則辦理各界光顧請到德輔道中壹百捌拾捌號式樓面商可也 電話捌百玖拾號

正司理李星衢 副司理劉鑠芸 敬啟

丁巳叁月拾柒

啟者本公司備資本[illegible]萬元經[illegible]入香港[illegible]存貯以作保証金本公司開辦多年信用素著久已有賠償之快捷辦事之通融章程之妥善久已膾炙人口現再加增幼童保險法良意美如欲投保請到德輔道中壹百捌拾捌號式樓取閱章程可也

電話捌百玖拾號 總司理李星衢

荷蘭小公銀行

啓者本銀行創自壹千捌百式拾四年茲將本年叁月壹號開設本港銀行收足資本仲英金五百萬另餘積項玖拾六萬六千式百捌拾捌磅 英金總行在荷士達總寫字樓在八打[illegible]在南洋及英美各埠經營多年專做買賣匯兌揭生意○茲將附銀息價列左

拾式個月週息四厘算
六個月週息叁厘半算
叁個月週息叁厘算
日息週息式厘算

貴客賜顧請移玉到本辦房面商買賣價銀交收銀両務期妥善仰祈留意是荷

一千九百零六年三月廿六號 司理人溫利士謹啓

美國運通銀行廣告

本總行設在紐約華埠資本美金壹千捌百萬元創有柒拾餘年成績卓著駐美各埠及小呂宋橫濱般拿威利士均設有枝行環球商埠亦有代理由西壹千玖百壹拾六年特在香港創設此行凡銀業電匯信匯票匯買賣金銀往來定期存欵抵押放欵代收票據發出遊客則及代理付寄貨物等等均皆異常通融敏捷壹切交易價格克己收取匯費尤為公道 貴客光顧請與本辦房臣妥商極意歡迎 謹將附貯息價列左

週年期週息四厘半算
六個月期週息四厘算
叁個月期週息叁厘半算
日息週息式厘算

香港大道中美國運通銀行司理人碧架啓

交通銀行廣告

本銀行設立於前清光緒年間迄今已屆拾年額定資本金庫平金壹千萬兩國內設有分行捌拾餘處國外設有分行式處另有代理兌換機關式千餘處凡商業銀行所有之業務如電匯信匯票匯買賣生金生銀往來定期存欵抵押放欵代收票據欵項保存貴重物件代售私家債票諸種營業本行無不具備並奉 政府特許享有代理金庫發行鈔票代募公債之特權所有與各界來往手續俱係按照吾國社會習慣異常通融敏捷收取匯兌等費尤為公道無論通商大埠僻地遐陬凡本行已有分行代理機關者均可匯兌是以設立以來迭蒙 政府獎勵社會推許所發鈔票準備充足兌換便利凡公欵出入完糧納稅發俸放餉商場交易及應付輪路郵電各費竟律通用尤為本行特色茲將本行總分行地點開列如左

○總行 北京
○分行（京兆區域）北京 通縣（直隸省）天津 保定 海甸 唐山 順德 勝芳 馬廠 深縣（山東省）濟南 德州 濟甯 張莊 烟臺 龍口（河南省）開封 洛陽 周家口 漯河 信陽 鄭縣 焦作 道口 彰德 新鄉 歸德 南陽 禹州（山西省）石家莊 懸鎮 大同 陽高（江蘇省）上海 揚州 浦口 無錫 徐州 清江浦 鎮江 蘇州 板浦（江西省）九江（浙江省）杭州 甯波（湖北省）漢口 宜昌 沙市（湖南省）長沙 湘潭 寶慶 益陽 衡州 常德（四川省）重慶（安徽省）蕪湖 安慶 宣城 合肥 渦濱 亳州 蚌埠（廣東省）廣州（東三省）營口 奉天 長春 吉林 鐵嶺 孫家台 遼陽 哈爾濱 洮源 拘旅 錦縣（特別區域）熱河 歸化 張家口（即察哈爾）赤峯 新集 海外 香港 星架波

香港分行設在文咸東街茲將息價開列於後
十式個月週息五厘
六個月週息四厘
叁個月週息叁厘半
日息式厘

香港交通銀行經理人梁季典謹啓

香港廣東銀行佈告

本銀行為挽利權便僑胞起見資本集自華人辦法仿乎歐美專營銀行壹切事業凡屬通商口岸匯兌胥通附貯按揭格外克已開辦柒年信用昭著總行開設德輔道中六號技行 壹設上海寧波路式號 壹設廣州濠畔街叁百五拾號中外各埠均有著名銀行代理至若舊金山廣東銀行檀香山華美銀行尤與本行有密切關係者 諸君賜顧毋任歡迎茲將各種存欵利息列后

壹年期四厘半 六個月四厘 叁個月叁厘
來往日息即任便 期式厘 均計週息

戊午元月六日 總司理陸蓬山披露

正金銀行告白

敬啓者本銀行設立在日本橫濱創自西歷壹千捌百捌拾年集備資本日金四千捌百萬元收備資本日金四千式百萬元正另盈餘積項日金式千叁百壹拾萬元正 總銀行設在橫濱下分枝各行於日本東京神戶大阪長崎美國舊金山紐約檀香山南美巴西國里昂法國倫敦英國孟買士嗲孟買 漢口天津青島濟南 北京大連長春 哈爾濱等埠經閱多年 開原 奉天 鐵嶺 小呂宋 仰光 海州 威那士亞 [illegible] 上海 牛莊 星架波 等處專做[illegible]支收各事定然快捷妥當公平 本行專做買賣兌附揭生意新留意是荷 貴客賜顧請為留意 香港正金銀行司理人小野謹啓

工商銀行

有限 不論貧富

光復國資之主權圖謀國業之自立而充後東於中下兩級社會生計之發展

儲蓄 一元起碼
三個月 四釐
六個月 四釐二五
九個月 四釐半
一年 四釐二五
息 [illegible]

定期
活期 年息二釐

一碟優待

營業 [illegible]
經理 [illegible]

宋壽崑敬頌

茲將來扁照錄 ▲題曰▼ 金鐵刮目

余病目兩月餘遍覓不愈得友人偶君躬生介紹榮孫氏先生診治臨手奏效現已復我光明柔特書此以誌感佩

四等文虎章 新疆代理 廣東財政司司長

茲將壹月內痊愈者姓名署列○省港兆記表明孫榮廣祿眼患多年已愈○香港百步梯脚大生金舖陳伯衡患眼式年已愈○濠畔街廣發書莊黃頌南眼起膜式年已愈○寶昌坊勞陳氏眼患式年黑白不分已愈○佛山利民公司李貴生失目數年起膜四載已愈

榮孫氏 專門 醫眼

脫膜代刀散 五元
除點去翳散 式元
普通光明散 式毫半
去眼膠藥 壹毫

○醫館在廣州城西關觀音大巷式拾四號○寄售處香港西營盤第壹街裕昌押 德輔道梁國英 華字報字房泰和 澳門捷聲藥局 大中華○眼科專門○招人代售

臺灣銀行告白

啓者本銀行由壹千捌百玖拾玖年設立在台灣台北總行備資本日金壹千捌百萬元並分枝各行在中國上海漢口福州廈門汕頭廣東沙面九江 日本東京大阪神戶橫濱 星架坡 倫敦 紐約 孟買等埠 台灣內地設有分行 本行專理滙兌貿易及存欵附息荷蘭將各種期息揭列 代理商業者代理商人 ... 與及存欵 週息叁厘 式個月期週息四厘 半年期週息 叁個月期週息 壹年期週息 並設有特別存欵隨時來往以日數計息 外相宜 香港取欵快捷妥當 香港臺灣銀行司理人柳田謹啓

吸毒蛇頂石

登錄商標

香港永樂街[illegible]謹啓

一另有蛇頂石末發售

專治瘡口不埋之患或用水開搽亦可昔紀曉嵐先生到烏魯木齊時見土人持大蛇尾云自英國來者其頂生壹角長尺許用紅黃藥塗能治癰疽瘟疫等症云云蛇頂石之始也

蛇頂石哥你蛇頂石哥係瘟疫蒸椛萬般惡毒都能治認真正貨方無訛

總發行香港永樂街[illegible]

蛇頂石功用

此石能醫惡毒大瘡蝎螫狗猫鼠蜈公咬傷等症 時疫毒核及蛇即粘吸不動 取石置患處自然脫下 輕者壹小時 拔盡毒氣 重者壹週時 自然止 痛消腫 永無復發 人乳或牛乳浸壹夜待其吐清毒氣 然後便可再用 近日各國皆知 必要英國蘇格蘭者 方為地道 偽藥無功識者宜辨 壹凡鄉村僻處舟車遠行者有急症可恐怖人携壹粒舉室皆安 壹凡瘡疥痧班腫毒遍體者磨搽患處自然平復

中法實業銀行廣告

本行實備資本四千五百萬佛郎中華民國政府於壹千玖百壹拾叁年正月即成立佛郎章程經中國政府核准西國政府批准設總行在法國巴黎設分行於中國北京天津上海香港... 本行專營銀行事業兌換各國錢幣代理銀行生意 各項存欵附息揭借 如蒙賜顧請移玉到本行面議 ... 本行可代收外國銀行匯票並代各界辦理各項欵項 茲將附貯息項列左

式年期五厘五寸
壹年期五厘
半年期四厘五寸
叁個月期叁厘半
日息週息式厘

均計 [illegible] 壹千玖百壹拾柒年捌月式拾號

司理莊璟謹啓

萬國寶通銀行廣告

啟者本行實備資本壹千五百萬員總行設在美國紐約各埠分行設於英京倫敦 巴拿馬 [illegible] 舊金山 哥倫比亞 星架波 香港 北京 天津 漢口 上海 小呂宋 神戶 橫濱 [illegible] 孟買 加拉吉打 [illegible] 等處

本行代理各國銀行事務 兌換電匯 期票存欵 均皆公道 如蒙 諸君賜顧 請移玉到本行面議

茲將附貯息價列左
拾式個月週息四厘半算
六個月週息四厘算
叁個月週息叁厘半算
日息週息式厘算

香港萬國寶通銀行司理人[illegible]謹啓

兜安氏秘製保腎丸為治腎病經驗良藥有患腎病致發生背痛等症者試之

一身康甯賴乎血足尤貴乎血清能使血足血清而排洩血內尿酸污毒者內腎是也故內腎強壯則血液多且清以多且清之血液榮養百體自然筋強骨健肌膚豐潤精神活潑百病不生矣若不然者則血內之尿酸污毒流行週身由是背腰疼痛筋絡不舒臀骨筋痛肩膝手腕節骱均病矣甚或筋炎膀胱炎心悸石淋沙淋小便頻數夜不成寐內腎虛象於斯畢現倘能速服此丸則上述諸患可除且身益健壯矣

背痛

圖中寓意

各埠大藥房均有出售 每樽壹元四毫 每打十四元

上海北京路十五號兜安氏西藥公司

香港上海滙豐銀行廣告

茲將香港本行附貯息項列左（計開）

叁個月期週息式厘半算
六個月期週息叁厘半算
拾式個月期週息四厘算
壹千玖百拾叁年

總司理人史帥臣啟

香港有利銀行廣告

茲將香港本行附貯息項列左

叁個月週息叁厘算
六個月週息叁厘半算
拾式個月週息四厘算
日息以週息式厘算

本行兼辦理各埠匯兌事務

壹千玖百拾四年柒月壹號 署司理人[illegible]謹啓

秘製 墨魯窩兒

華譯鰵魚肝油精丸

墨魯窩兒者即華言鰵魚肝油精丸也此油之功用能治內傷癆瘵吐血陰虛癆瘵肺癆咳喘肺管發炎童子身體軟弱肌肉不生等症無論老幼服之均能立著神效但其味腥厚胃弱之人或不能下咽而況詐偽日多每難辨別不但無益且有大害本藥房因詳加考究以化學提取此油之精粹製為丸此丸之力實具二十五倍之功效凡平時服油一瓶者改服此丸不過已服二十五瓶魚肝油矣價廉功倍莫過於此而且一經製丸不論胃弱之人皆可吞服以小瓶裝之隨身皆可攜帶年老者以之補血生精孕婦以之固胎滋乳小兒隨意與食尤以糖果無異易化易長疾病不生一切若婦服之開胃健脾身強力健服丸一個月能抵服油兩年之功[illegible]

培養精氣之一大補劑也

服法每天服[illegible]

上海中西[illegible]

香港九龍[illegible]

告白

啓者茲李義娣自愿將自置之蝦九船壹隻賣與張志好承受船上架生一概在內經於七月初壹日交易清楚隨即將所賣得之船價銀數掃還各債主業經手續清楚此佈 李義娣啓 茲字

戊午年柒月初六日

順天行鐘錶

本號專辦寰球各國名廠新式金銀手錶各款時辰鐘及各種眼鏡精聘名師西法精修鐘錶至花旗寄件無不[illegible]超乎安善分毫無差包行主固價廉物美[illegible]無欺久爲各界諸君所稱讚如蒙光顧請留意在文咸東街門牌第[illegible]叁號 順天行謹啓

注意

餅也香。糖也香。提倡國貨熱心腸。朝提倡。晚提倡。彼且食。此且嘗。馬玉山公司糖果餅乾確係精良。

舖在中環大馬路

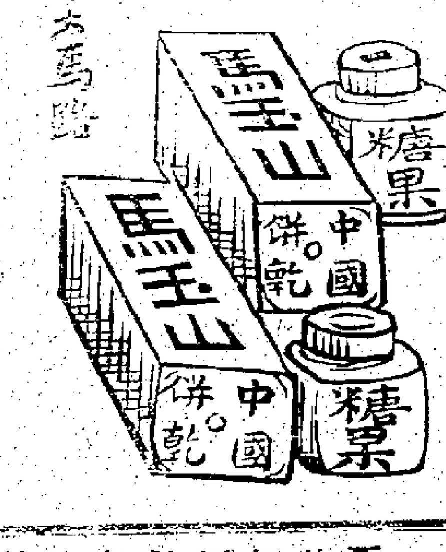

香港[illegible]藥房

遷移廣告

本藥房來華創設八十載於茲所製中西藥品功用靈驗。價格克己。久爲海內外仕商信用。銷場已極廣遠。茲本藥房用是大加擴張。特製造中西各藥[illegible]場。遷往[illegible]規模宏大[illegible]更加精良[illegible]藥場。諸道中三十八號二樓以便顧客就近採購。敬告海內外各界愛顧諸君[illegible]賜顧。批發務必相宜。伏祈惠臨。毋任切盼。 香港屈臣氏大藥房謹啓

屈臣氏頭[illegible]散 [illegible]能立愈 此散清肝火 除邪風 功用極效 而頭痛之症 亦不外感風邪 或勞肝陽 或勞神思 致肝火上升 見頭痛 或微見頭暈目眩 耳[illegible]然[illegible]服此散 無不立愈 男女可服 神效非常 有患此者 盍試之 大瓶叁毫 小包壹毫半

[illegible] 除汗垢 醒酒提神 愈傷風 治蚊口熱痱 功用非常神效 暑天沐浴用之 大能振發精神 爲家庭暑天不可少之物也 大瓶四毫 小式毫

◉風濕藥皂 但香皂雖香 諸君非常用香皂以沐浴乎 究不如用我屈臣之藥皂爲有益也蓋此皂有除風濕去皮膚汗垢成粒疹子之功 氣味清香 盍試之 大件壹毫半 中六毫 小四毫

[illegible]暗瘡白食雀斑 其症雖小 惟日久蔓延 於皮膚殊不雅觀 何如購此藥水擦之 還汝光潔本來面目 請試之 便知神效 大五毫 中式毫半 小壹毫

分售處 上環大馬路分局 中環大馬路分局 澳門康公廟街分局

昭隆泰

本號[illegible]洋[illegible]和鋼床鐵床鋼枱[illegible]時表[illegible]洋酒彩鎗[illegible]金山[illegible]水夾[illegible]中洋遮[illegible]

[illegible]

此藍三星拔蘭地舊酒久已馳名中外味極香醇性能行氣[illegible]

馬[illegible]國[illegible]拔蘭地

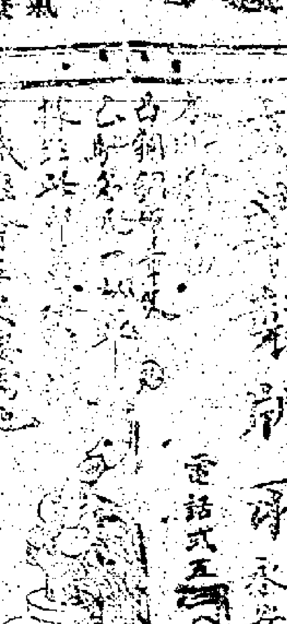

[illegible]製[illegible] 開設香港永安街口 電話式五[illegible]

德[illegible]省漆

先防痲瘋既病而後治 人多[illegible]病[illegible]往往蒋多年以致其病日深殊不[illegible]病之生衞生家請留意於下列各條 [illegible]痊愈者亦有不知先時服藥[illegible]

一 當大便無次序之時
二 初覺頭腦時作刺痛
三 初覺腰脊不時作痛
四 初覺身上寒熱往來
五 初覺夜不成寐
六 初覺胃口漸弱

若見有以上諸症宜即服本藥房之著名亞丁力架丸則各症定然一並除銷矣此等丸是印度亞丁力架藥房監製全是草木之品專治病是從根本病源着力故爲衞生却病之珍貴藥[illegible]行於南洋各埠有不豫者請爲一試方知其奇妙也

仰光[illegible]孟米[illegible]亞丁力架藥房創設於印度之占力架兼有支店[illegible]打刺士 加刺吉打 賓那 加刺支[illegible]暹羅 賓角 星加坡等處 香港總代理德輔道中四十三號中印營業公司兼有衞生富強指南書如取閱者請寄住址定當寄到不取分文

好立克麥精牛乳粉

好立克麥精牛乳粉是純全食品用最上之麥精與純牛乳而製成。其質既補味亦極佳且滑化更爲極易消化。其爲小孩之至寶且旅行携帶亦便利。

好立克麥精牛乳粉 [illegible]
好立克麥牛乳粉 有[illegible]乳
好立克麥精牛乳粉公司設在英國思羅地方
發華總經理發衞禮設在上海香港[illegible]

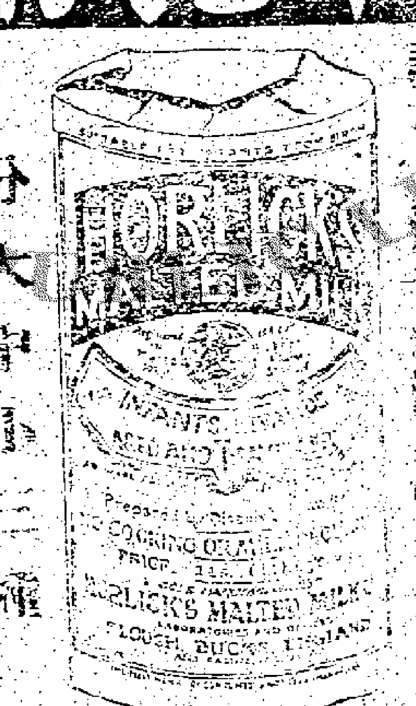

分大中小三罐

告白

再啓者大道西壹百柒拾叁號門牌鴻泰號故衣生意原日易安庭即易瑞琦占有股份由癸丑年做至是年六月拾捌日會將全盤數目核算他情愿將名下應值之股份壹概項與股內人黃乾初易瓊石等公盤承受當即兩造交易清楚至以前所欠各號什項及揭借担保等情亦於六月[illegible]支結清楚仍用回鴻泰字號貿易日後鴻泰號生意盈虧退股人易安庭即易瑞琦無涉特此再佈

承股人 黃乾初 易瓊石 等謹白

戊午柒月[illegible]叁[illegible]

清潔新鮮牛奶

啓者本公司常[illegible]大小牛羊豬等肉并有醃腸火腿煙肉及美肥[illegible]鷄鴨項兼有鮮[illegible]牛奶兼鮮牛奶油芝時等[illegible]無論遠近均可送到賜顧者幸祈留意馬此佈亞路畢下道式號[illegible]街直上 奶牛水廠有限公司啓

[illegible]千玖百[illegible]

注意認明壹稀花牌爲記

今日[illegible]日增改良款式異常緊要今本主人不惜重資考究精名師在上海設廠製造凡七女[illegible]商[illegible]無不喜祥[illegible]輕快工料堅固價錢[illegible]分局任香港[illegible]一律歡迎者[illegible]各大公司均有代售[illegible]

港局 永泰昌 [illegible] 伍[illegible]成 謹啓

艾羅療肺藥

性質和平滋潤 各省水土咸宜 挽救肺葉各症 功效全球皆知

○治傷風咳嗽○治喉乾音啞○
○治鬱火咳嗽○治盜汗咯血○
○治痰凝咳嗽○治肺癆蒸骨○
○治胃虛咳嗽○治無痰乾咳○
○治腎虛咳嗽○治肺癆肺痿○
○治小兒咳嗽○治嗜烟傷肺○
○治老人咳嗽○治痰喘哮咳○
○治少年咳嗽○治氣急哮喘○
○治氣虛咳嗽○治虛癆虧損○
○治肝風咳嗽○治肺咳雜症○

價目大瓶式元每打念元小瓶壹元式角五分每打拾式元 總發行上海三馬路中法大藥房經售處香港永樂街瑞昌西藥行

分售處 廣州[illegible] 廣州雙門底[illegible] 江門[illegible] 佛山[illegible] 澳門[illegible] 南寧[illegible] 桂林十字街五洲藥房 汕頭[illegible] 石叻大馬路[illegible] 怡保[illegible] 暹羅[illegible] 庇能[illegible] 小坡[illegible]

醫學博士 藥學士 十五名有効證明

眼病靈藥 光明珍珠水 日本精藥院謹製

◉募集賣藥行商人◉

代理處 灣仔皇后大道 丸三老藥房 電話式柒八六

廣新織造局 最上等線衫線襪

啓者本局爲挽回利權爰集同志組織工廠多年於茲所出線衫線襪久爲中外士商賞識并蒙南洋勸業賽會獎給優等證書足見名實相符也近日擴充機器更加改良精益求精色色皆備同胞熱心土貨倘蒙惠顧請留意香港各洋貨肆均有發售此佈

▲各埠代理處 星加坡馬交街廣福成 安南堤岸廣東街利亨 上海大達路同吉里廣生和 上海英界江西路申昌隆 廣州大新街[illegible] 記公司 上海小呂宋上海號 上海棋盤街金華 上海民國路新北門[illegible] 香港管貨處 松利 廣生昌 廣與 京華 有安 勸德隆 生源隆 馥興 祥司 先施公司 永安公司 真光公司 大新公司 寶華 省局在沙基大街五拾五號妙助行內 [illegible]局在[illegible] (電話九龍壹百廿叁號)

鐘活精醫 李夾[illegible]

先生乃羅浮山道人得釋傳秘授[illegible]丸散專治目疾萬無壹失[illegible]論遠年近日老幼患眼[illegible]稍有壹線之光者均能醫愈幾理內外科奇難怪症寓文咸東五號式樓廣生行林壽庭恭[illegible]

小瓶式毫每打[illegible]元

代售處

香港中環[illegible]國英 澳門新馬路捷聲 總發行所香港西營盤大馬路式百六十三號

海波藥 自来血 月月紅

清血解毒 人造 通經活血

人造自來血爲無上補品大好飲料不論老幼男婦有病無病服後壹星期立見血液增旺胃口大開食量可致奇功卓著能使患者明能使羸者強能使老者壯能使少者壯能使瘦者腴能使肥者健冬月服之能抵寒夏月服之能却暑入春服之能辟瘟入秋服之能除疫功用愈廣推行愈遠凡我五色國徽所到之處皆我五洲藥房自來血所到之處全球而登壽域致予以之長保身衞生之君子常不以此言爲河漢而無稿也

◉自來血價目 大瓶式員每打式拾員 小瓶壹員式角 每打拾式員 總發行所上海五洲大藥房

專治毒瘡皮膚溼爛癬疥胎毒瘡癤及濕熱內蘊骨節痠痛等症及婦女一切疾苦均有神效 每瓶洋式元

[illegible]女憂勞肝鬱致傷血液期不準生育艱難服此丸能通活血平肝消鬱清淬瘀血 百式肖驗 每瓶洋壹元

總發行所上海四馬路五洲大藥房

經售處 香港永樂街瑞昌藥行 廣州雙門底老威大藥房 石叻大馬路會豐商店 南寗倉西門五洲大藥房

良丹

本藥房悉心研究選用上產上好藥料精製壹種四時必需之良丹藉以供社會取用消除疹癘挽回利權愛國要身者其試服之即知良丹功效靈驗異常良丹常服乃口中香品功能化食消毒凡宴會酒後登壇演說均須常備旅行携帶更爲便利

◉良丹價目 最小包五分 中包式角半 裝圓瓶壹角

上海四馬路五洲大藥房發行

康年水火保險有限公司廣告

啓者本公司實備資本五拾萬元經在本港政府註冊立案專保各埠屋宇貨物往來船舶無意外之虞所有章程俱照英例普通燕梳規則辦理各界光顧請到德輔道中壹百捌拾捌號式樓面商

中國康年人壽燕梳有限公司特別廣告

啓者本公司實備資本五拾萬元專做人壽保險[illegible]以作保證金本公司開辦多年信用素著存貯以作保証金本公司開辦多年信用素著有賠償之快捷辦事之通融章程之妥善久已[illegible]人口現再加增幼童保險法良意美如欲投保請到德輔道中壹百捌拾捌號式樓取閱章程

[illegible]電器[illegible]大網電器風扇[illegible] 燈照[illegible]行[illegible]

鵝喉散 喉症輕重各症散到卽好 壹員
解毒丸 專解外科毒 五毫○壹員
生肌
珍珠散 壹元
每用必好○○內科各症丸散○○外科各症丸散○○婦科各症丸散
各症丸藥○○喉科各症丸散○○瘡科各症丸散○○眼科各症丸散
○老舖在香港上環大馬路門牌叁百五拾號
河南紫來街 省城 佛山 江門 澳門有枝店
洪桂昌啓

本港皇家及九龍……等……
購用倫敦華商行店賜顧格外變通 辦理此佈
電話第壹式壹六號
香港中環興隆街門牌六號捌號拾號 瑞香園啓

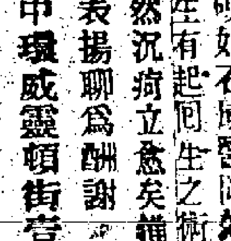

……報章登載先生有起死回生之術卽往求治蒙賜藥內服外敷果然沉痾立愈矣犧感之德故特登報表揚聊爲酬謝 先生再生
有恒堂寓香港中環威靈頓街壹百卌捌號式樓
戊午叁月初壹日 新邑陳昌謹頌

障碍外粵東爲入湘孔道應請代爲勸阻無任感荷其有不聽勸阻必欲來湘者湘省官廳不負保護責任合電布達乞轉告駐粵各領事查照云

●准商人承辦紅磚窰 士敏土廠紅磚窰迭經招商承辦無人過問昨有華德公司商人吳漢等赴該廠呈請遵章承辦現經該廠總辦胡毅生核准並呈請省長公署核准立案云

●魯軍退出龍南消息 聞軍署昨據連平知事電稱龍南魯軍兩營已於六日完全撤退現仍督兵節節布防未敢稍懈云

●實行校長教員保障法 李省長現以廣東第三次全省教育大會議決案內有校長教員保障法一案呈請採擇施行等情前來查核此案尙屬切要可行合就抄錄核定原案通行各屬照辦其議案如下校長教員管教不良自應更換以免貽誤其管教合法辦理確有成績者又宜久于其任以策進行查各屬風氣每以校長教員任事多年頻頻攻訐雖該校辦有成效而縣知事不詳加考察遽予更換校長則教員又隨之牽動校長教員存五日京兆之心視學校如傳舍每易一校長以致教授管理不能聯接教育前途難期起色如校長教員會經省視學兩次或勸學所長四次查視報告確有成績經省公署核明有案者縣知事更換校長須體察校長不職理由事實呈請省長核准方能執行至于教授盡職教員校長亦須呈縣核准方可更換

●四邑警衛軍組織成立 台山紳商前以地方匪熾自行籌欵編練軍隊三營用資防衛經呈請大吏核准業於七月拾八日組織成軍定名爲四邑警衛軍該統領一職卽以黃雁賓暫行兼攝現已刊就關防發給啓用統歸四邑督辦王傳善節制云

●高雷警衛軍先編壹營 高雷道尹張錦芳前因辦理善後須資兵力特擬將六屬民團改編警衛軍叁營各情已紀前報嗣經李省長令飭設法募編茲據報稱已募集壹營編練成軍定名爲高雷警衛軍第壹營擬請委任梁秉寰爲該營營長卽歸道署直轄其餘兩營現仍赶編限期成立云

●請兵駐防深圳 寶安知事以深圳地方防務吃緊原駐游擊隊僅有一排兵力已形單薄又値西路匪情奇急復將該軍調往防剿近匪風正熾危險異常除卽酌派縣署游擊暫駐防守外昨已急電當道添兵駐防以資鎭懾云

●龍門人民請留知事 龍門縣知事周增錫現奉令更調該縣民昨特舉派代表李滋然來省呈請大吏懇將成命收回暫勿更調云

●更動徐聞知事消息 徐聞縣屬自龍軍出降後第一軍總司令沈鴻英以該縣兵燹之餘亟待安集特委縣紳黃廷鋹暫署縣事業將情形電陳當道察核在案頃聞高雷道尹張錦芳又以黃知事不洽輿情電請當道將其更動飭另候差委以茂名縣知事劉偉才調署是缺所遺茂名缺擬委前東莞縣總務課員蘇樹翰代理云

●瑣聞一束 ▲粵路黃沙車站站務甚繁僅到站辦事者多係正站長其副站長式人每不到站現聞已爲監督許崇灝查覺以該站副站長是否請假抑係放棄職務雖無從懸揣但既有職務未便久令曠廢因特函知總協理迅予查明飭該站副站長須按日到站辦事云 ▲粵省印花稅事宜經決定歸併財政廳兼辦并委許沅司理一切現悉印花稅總局已改爲廣東財政廳印花稅處辦事地點暫設廳內昨經開辦矣 ▲籌餉局昨以警察第一區署借租收稅委員雷乃煌久未到差因特改派趙增翁接充又以警察第四區二分署係屬添設所有該分署借租事宜未經委員辦理現特添派吳永嘉充任當經呈明大吏察核云 ▲陸軍游擊統領王傳善現以第壹式叁營帮統王鳳賓呈請辭職特呈薦第拾營營長葉善芬暫行攝理昨已電稟當道請加給委任云 ▲保宜縣知事余湛柘前曾任軍政府……瓊崖現以省軍進攻瓊州特……陳方……尹張錦芳給假……

▲李偉明黃安傀國章劉漢新等昨在某烟窟……當由警察拿解警廳幷獲烟燈壹盞鴉片煙灰壹包劍仔壹柄惟訊據李等供稱身隸軍籍該廳特卽解往軍署核辦
▲番禺縣知事林正煊接印後昨日發佈告定期捌月拾二日開征各項錢糧銀米
▲新任廣州地方檢察廳長陸國垣昨已到廳接印視事并將日期呈報省長察核
▲開平沖村商會鄧彥等電呈督軍省長云駐公益黃統領兵拾日早擄入保安堂祈榮安隆等商店擄搶財物擄店東袁敬并伴賬和同開另外外人拾數間乞電飭將人財釋給以定商情案後呈云
▲惠州紳商各界代表謝廷順等昨電來省略以勸學所長林秀儒任事以來毫無教育規畫更藉學名義勸令該屬田畝及除契每百抽二例此種種情形無非藉端漁利現下輿情騰沸務懇撤令幷予究辦以順輿情云

香港新聞一

●上控案 文咸西街廿七號乾泰隆號上控文咸西街五號永興行米店壹案昨經駐滬蘇臬司會同本港副臬司壁堂提訊此案之原委乃起於原告（上控人）將白米壹單賣與被告（被上控人）既賣之後原告謂查得被告有根騙情事遂追討回該米或該米價銀壹萬六千元至壹千九百壹拾三年柒月廿六號時被告得准報窮原告當時證明欠項於攤數中得回銀四千元但原告謂收攤回之銀後仍可以有權追控所欠之全數正臬司日前之判斷此案謂原告既得報窮店之攤數銀則不能又以根騙情事再行起訴遂斷被告得直今原告情有不甘特延奇盧律師轉請砵打與會健兩大律師爲上控被上控人亦延奇利大律師轉請雲與亞剌巴士打兩大律師代辯砵君先將案情投訴曰被告報窮之後原告未幾卽得攤回其兩賣米之合約銀四千元本案之對於此兩合約擬暫停擱因此控案非徒控告倒盤之店卽轉買該米者亦將牽連被告所持駁論之理由謂原告既得攤數之銀則合約自然無效約既無效則所控其根騙之案自不能進行回溯一九一四年五月十號時原告曾請票向被告追討回米價銀一萬六千元至廿三號時原告又入禀請准將被告行報窮但此舉與本案全無關係後又至五月叁拾號原告查得所賣之貨是被根騙遂請官將轉手買米之人加入控案之內原告于七月拾六號將被告店欠下之數目呈官查驗官于七月廿六號遂批准將該店之銀兩數目接收當原告呈出追討之數日時其呈詞乃完全根據于根騙而立言原告謂其應得回賣出之米須先表明其被騙之事及轉手買該米確知有根騙之情八月三十號之日公判永興行倒盤委任薛夫氏爲代理該倒盤之事協同代理辦倒盤之事者又有華人股商兩人此兩華人担保於壹閏月內將欠數攤還式成六是時代原告辦理此案者爲奇盧律師奇君壹得聞攤數之議遂察度進行料當時其意必以爲若控討回米之案失直則不得不先收式成六之攤數今攤數卽於壹月交給故奇君不得不定壹辦法以保守其事主之利權今日臬台所應研究之點卽爲收攤回之銀後其合約是否作爲無效奇君前者曾與薛夫君商及此事薛君謂若先呈繳欠項之證據然後收攤還之欵則將來案之進行當然無碍其次應研究之點卽爲原告于十月廿七號在臬堂呈繳單據其呈繳時曾特別聲明本案有進行之日至十壹月拾九號原告收回攤得之銀但攤數之銀雖已收然其全數之控案未稍減輕也攤奇君對薛君言謂若原告不得直于其將來之控案則所攤之數應歸其所有倘若原告今日本案得直則所攤還之欵自當奉回云言畢官命將案押候至今日再訊

●風訊 昨日本港懸有颶風警號據天文台之報告則謂風勢可增至成爲暴風云

●蹴鞠行善 美國水手與美國馬軍隊於今日十四號下午五句鐘在跑馬塲賽蹴鞠之戲此會曾賽門於北京天津上海今往小呂宋道經香港故與水手賽門收取微資爲助英美紅十字會之費而本港愼昌洋行則肩任壹切費用在上海時觀賽者五千餘人想在港觀者亦必不少也欲購入塲劵者請往酒店行愼昌洋行

●烟案仍押候 吳連陳滿何壽吳文四人被控在上海街一百零三號恒泰蘇杭店藏有烟土一百壹拾両昨日下午胡司再訊高露玲律師爲次被告辯護其餘則有盧義士律師申訴官錄各供後判押候禮拜四十一點半再訊

●騎樓不可作房用 西環卑勞乍街卅九號三樓婦人陳三被工務司控告謂其將三樓之騎樓以板間格作爲住房之用有碍衛生章程昨日上午活司提審判罰銀十元并囑卽拆去間格此後不能以騎樓作住房用云云

●運大銀出口案三宗 潮州人陳祥王四鍾咸三人方由星架坡來港於昨欲赴搭海門輪船返汕頭被緝私差郭啓由陳祥行李內搜出大銀五拾五元緝私差古德在王四身上搜出大銀四十七元緝私差伍懷在鍾咸槓內搜出大洋卅七元均以其三人有意運大銀出口拘控於案由活司分別審訊取錄各供後判罰每人銀二十元所搜獲之大銀發還被告等換回港紙或省毫方可帶出港外

●傳染症彙誌 前一星期本港共報有傳染症十八宗計開疫症六宗喉症一宗內腸熱症六宗疹熱症五宗共致命者一十五人

泰順輪船告白
啓者本船現專走香港上海所有官艙房艙客艙茶水飯食督理茶房招呼一應週到現領有本港客牌准柒月初九午開往上海此佈
戊午柒月初八 泰順輪船鄺謹啓 五幸

新到
上等頭春祁門紅茶
五磅庄每箱沽銀五元
三磅庄每箱沽銀叁元
代售處 香港蘇杭街泰昌□
戊午柒月初八日 五八

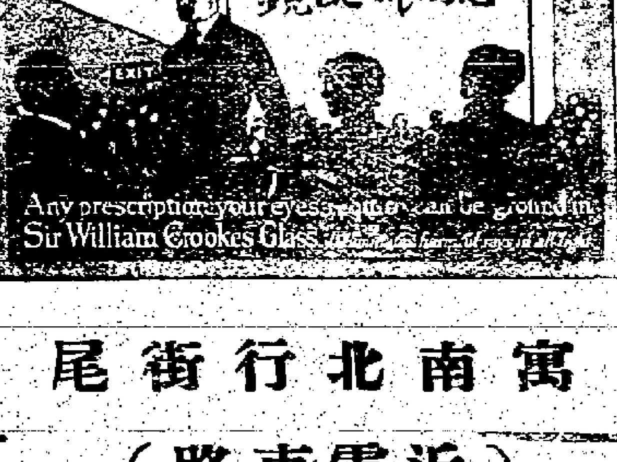

寓南北行街尾
（近電車路）

琳琅幻境啓事
啓者敝社公舉黃君合和出任社長數月於茲原期有裨社務詎黃君好勇對於社員徒尙血氣同人公議爲維持敝社人格起見不得已令其出社茲聞黃君有恭辭廣告爰亦登報聲明此佈
戊午七月初三日 琳琅幻境全體同人謹啓 一

新建洋樓出賃
啓者現有新建洋樓在灣仔堅尼地道門牌五拾柒號至六拾號止樓高兩層每層大小房共玖間四面光線充足空氣宜人凡建築堅固安偉每日前有花園以壯觀瞻并有球地以供消遣而所在地點亦不高不低出入利便誠爲住居之所宜者也如欲租賃全間或分租均可請問大道中叁拾號華商積貯銀行便知
堅尼地道六拾號劉宅啓
戊午六月廿柒日

煤汽公司大寫伊寶琳之證書
余咸內香患壹惡瘡在頸處日久腫潰敗肉赤爛疼痛異常百醫罔效余乃延張君大醒診治先生曰此名三里發症也對症用藥內服外敷不旬日間去腐生肌痛止而創痕平復矣可見張君大醒先生之醫道學有心得妙手回春信而有徵也
張大醒先生在香港上環大馬路式百拾柒號
戊午五月式拾日 火井伊寶琳上言

聲明遺失股份收條
啓者余占有港省貿光有限公司股份四百元該公司發有光字第玖拾壹號股份收條壹張因在家遺失經報公司允照發給正式股票作據特此登報聲明後搜出華號收條或被別人執得永作廢紙
戊午柒月初式日 何拾謹啓

真正始創百草藥油
廣東百草油出世以來救給年於茲矣此方爲湯家之秘傳此油爲湯竹卜之祖製並無專與別人羊城上三行利更各界保賞代理處香港上環海傍安羊油庄經已禀准中英政府注册商標竹平實像別人不得冒效此油茶食夜用能台者般之病確有驚人之功所製各種丸散並皆佳妙近來市上所沽之百草油有冒名湯氏暱稱冒希影射豈不奬哉茲特登報章俾衆週知貴客光顧按址採辦庶不致悞
一店寓香港上環海傍門牌十四號
一店寓佛山喜舉大街門牌十六號
華洋各埠大商店均有代售
廣州城十三行有和玄湯桐竹林謹白

楊柳絲牽牽 松生不老年 竹深留客處 林下有靈仙 拾作含丹品 創開我獨先 百般疫可治 艸木也爭妍 藥到回春日 油花卜万全

新寧鐵路股份有限公司佈告
啓者本公司由股東會議規定選舉董事及監察員卯查眼員呈報交通部立案章程第叁節舉留董事監察員定期新歷拾式月壹日舉行選章由公司先期四個月登報佈告股東週知茲查第式屆董事任期將滿應行開會選舉定期本年新歷拾式月壹日在台山城總公司舉行如無特別事故發生決不改期查選舉章程本路股東佔有壹千元股份者有被選權選舉票限式拾小股卽佔壹百元股份者爲壹權其零星小股不及式拾股者得集合併計合行佈告本路各股東屆期投票選舉切勿放棄選舉權是爲至要除呈交通部暨廣東督軍省長察核令行地方官警會監開票并懇派警到場彈壓保護外謹登報佈聞
新寧鐵路總理陳宜禧謹白
民國柒年八月壹日

……之功也……而立……
香港上環西街廿七號老舖孖獅子嘜錢清啓

戊午六月初三日
……報端以鳴謝悃俾世之患病者知所問津焉則幸甚矣
大馬路萬生昌劵霑廷恭頌

黛玉葬花老曹登仙爲該醫姬首本世有周郎音不少特誌數語以爲介紹諸君不妨一聽當弟言不謬也該醫姬寓文武廟直街壹百四拾號順昌傢私店二樓
戊午六月廿五日 林澤南 蘇俊生同

本號創辦以來所製百勝藥油百勝茶餅並各種丸油之內仿單包紙俱用呂祖像商標爲記今特將百勝油百勝茶餅兩種加印呂祖商標在紙盒面俾與仿單相符誠恐未及週知亦防有假冒等弊故卽登於報上免有魚目混珠倘諸君光顧認明上環大道中百八十號舊艮氏呂祖商標爲據庶不致悞此佈
誠德堂舊艮氏藥房披露

金石之言
告白壹途雖係推廣生意之壹法倘自問貨物無勝人處縱登報自炫亦無濟於事卽如本號之金器固界所久稱金足工精者也蓋此亦由本號貨式確有勝人之處乃能馳名多年顧客信仰者此故目如蒙光顧請將本號之金飾與別家比對便知本號之眞實而無欺言茲有壹鑽石式千餘元減價平沽上環大馬路叁百零四號卽杏花樓斜對面拾餘間
天和金舖啓

百年老舖黃滇堂始創伏元得壽藥膠假冒者已數拾家治愈者千百萬人不獨各省本省內地有口皆碑外而南洋金山前流極廣專治諸門各重症功力神驗近更參用新法妥提非常凡入腦入髓入骨入鼻入眼渦身腐爛或毒均能拘除淨盡爲毒門大將每料五元雙料十元半料叁元外埠代理價格平康
●老舖
初病解毒丸 每料銀一元
金鎖玉露丸 每料二元
痛苦毒後先天丸 每料銀二元
保眞百補抱麟丸 每料二元
香港上環大路 一樓城內雙門底 佛山北勝街 省城打銅街

香港永安有限公司

再大減價十天
由七月初五日起至十四日止

大新公司
再大減價十天
新到品物 價極相宜
止 曾請 至舊

廣華醫院告白
陳廣虞先生籌助經費銀六千元正謹此鳴謝
戊午柒月初叁日 廣華醫院謹啓

戊午六月拾玖日
真光公司
前期減價……
大減價再十天
再由七月初五日起至七月十四日止

先施公司
由七月初五起十四止
再大減價十天
貨物相宜 再減價到極地
諸君請光顧 勿失此時機

欲謀婦女幸福[illegible]
故者弟婦科丸功效[illegible]萬試萬
靈久已名馳遐邇[illegible]過者屢
次褒揚欲謀女界幸福[illegible]請嘗試之
總代售香港上環大馬路東興[illegible]　辛聖三白

義生發

不計本認員

由八月一號起 廿一天 大減價

看看看 真係平

男女鞋

白鞋原價每對五元減沽三元
白帆布立巴底鞋 原價每對五元半減沽四元
男黃黑白各款皮鞋每對減價由弍元至叁四元半價亦有
所有各款女鞋小童鞋更平

◉草帽 原價壹元半減沽一元二毫半
帽 原價弍元減沽一元半
帽 原價弍元柒毫半減沽二元
通帽 原價玖元減沽七元
帽 原價拾元減沽七元半
小童草帽通帽均不計本大減價
所有雪衫頸帶各款男女笠衫長短襪襪帶窗門布疋頭皮喼袋金山箱各種日用洋貨壹概大減價樣樣都平

看羅貨窗門
香港大道中卅四號義生發啓

素仰大名名正言順

啓者本油棧在卑路乍街三十九號ABC三倉于本月初九早偶遭回祿曾向香安保險公司投保本銀叁萬柒千元遇事後照例通告蒙該公司司理人鄭和軒君知小號貨物充足委實受虧皆得始終善言安慰毫無疑難慨然立卽如數賠足又感其將情節報告同保公司附和一體辦法可見鄭君名望素孚辦理得宜以致小號得完滿結果皆由伊之能力也特此登報鳴謝以表寸衷
一千九百一拾八年七月廿九號　南茂油號謹啓

家慈王氏出殯辱荷
戚世誼親臨執紼幷賻厚賻隆情摯誼歿存均感哀此鳴謝
友
哀子 羅鈞鏞泣血稽顙
降服子 鈞堯 鈞恕 鈞燕 稽首
戊午柒月初六日

六拾年老招牌 洪桂昌精醫內外全科 承辦各埠膏丹丸散
補身生水丸 男婦補身聖藥五毫
斷根臭狐散 限發五日斷根式毫四毫
鴉喉散 喉症經驗各症散到卽好壹員
解毒丸 專解外科毒五毫○壹員
生肌
瑪瑙散
每用必好○內科各症丸散○外科各症丸散○婦科各症丸散
各症丸藥○喉科各症丸散○瘡科各症丸散○眼科各症丸散
老舖在香港上環大馬路門牌叁百五拾號　洪桂昌啓

此等花旗洋磅保用五年修整免費爲環球上最標準者本港皇家及九龍火車等俱均採用倘蒙華商行店賜顧格外變通辦理此佈
香港中環興隆街[illegible]香園啓　電話第壹式壹六號

製造家注意

◉新到花旗田料電鹽哥士的梳打粉▼
本公司專辦花旗足力哥士的梳打 田料 松香 電鹽 梳打粉 荷蘭水粉 潔 冰 梳打粉 礦強 硝強 漂白粉 梳打 麵 椰油 各等貨物發行價錢格外克己
無論批發零沽壹律歡迎 貴客光顧請移玉至德輔道西叁拾式號道德堂式樓面是荷(卽冬冬瓜斜對面)
戊午柒月初壹日　成記公司披露

遷社廣告

啓者本社遷往德輔道中門牌式拾捌號▲四樓(卽陶陶仙館斜對面)如有各界函件請依址投遞是荷
戊午七月初叁日　達觀樂社啓

亞洲銀行廣告

啓者本行與廣東銀行俱係我華商組織之銀行也廣東銀行開辦有年成効卓著邇因多設分行擴充營業故聯絡本行合併爲一俾資本充足以利進行自後營業俱用廣東銀行名目茲將本行辦事處由本年八月一號起暫設廣東銀行內以清理未完手續事宜此佈
民國柒年柒月廿五號　亞洲銀行有限公司啓

廣東銀行廣告

啓者本行開辦七年已著成績今欲爲擴張營業起見深蒙亞洲銀行不棄將資本附入實行合併俾資本雄厚多設枝行刻已積極進行加設暹羅分行其地點已擇定暹羅華力大馬路一連三間至於上海枝行經已多撥資本以備發行紙幣其餘各埠亦擬陸續擴充所有往來附貯進兌等生意靡不妥爲接應諸君賜顧幸垂察焉此佈
民國柒年柒月廿五號　廣東銀行有限公司啓

香港啓德營業有限公司啓事

本公司在香港九龍灣填築海灘地段現在陸續興工經給妥圖則擬成段分段出售大有大作用小有小作用無不合乎買易者之心理總以利便同胞及令人易於購置物業爲宗旨所訂地價格外從廉經紀佣銀亦從優支給如有意置業者請到本公司與司理黃廣田君面商接洽幷將詳細章程明告壹切希爲留意是荷
本公司公事房在德輔道中弍拾六號昭隆泰叁樓　電話柒八八
董事 周少岐 張心湖 周壽臣 區澤民 曹善允　司理人黃廣田同啓
戊午五月初弍日

提防假冒廣州保滋堂潘務菴參茸丸藥店廣告

本堂開張乘叁百年正舖向在西關桨欄街支店壹在老城雙門底壹在佛山豆豉巷此外並無分枝別店至香港代售之處壹在文咸東街百鹿堂公慎昌壹在文咸東天草堂壹在上環大馬路浩隆燕窩中環正隆麵飽店壹在澳門新馬路浩隆燕窩支店代售誠恐有假冒者貴客賜顧請認明地址招牌單紙是否兼有潘務菴字樣爲要此佈 再者本號各色藥酒久已馳名遐邇向來未有託人在香港代理今託中環街市側便醞香園酒庄代理發售貴客光顧請向該號採買可也
戊午四月初弍日　廣州桨欄街保滋堂潘務菴謹啓

輪船出售

啓者本公司有堅固快捷小輪船弍艘出賣名德利永富(德利)船長捌拾尺闊拾叁尺半深七尺金光機器拾寸半式拾壹寸火爐長捌尺陸闊七尺六(永富)船長七拾捌尺闊拾叁尺半深七尺半金光機器拾寸半式拾壹寸火爐長玖尺闊七尺捌兩船俱週身柚木如有財東合意者請到澳門近西街式拾四號柯從春堂面議此佈
戊午七月初四日　澳門富成輪船公司啓

名園告白

茲蒙電車公司額外相就每日下午五點鐘特設專車由屈地街直到本園每十分鐘開行壹次並由本月初柒日起
由屈地街直到本園 頭等每位收銀弍毫 叁等每位收銀壹毫
由書信館直到本園 頭等每位收銀壹毫 叁等每位收銀五仙
戊午柒月初六日　名園主人謹啓

名園大放烟花廣告

秋高氣爽正人生行樂時也茲有東莞張大益爆竹老舖製造煙花新奇特色超邁羣倫向在各埠燒放大蒙各界人士讚美今本園不惜重資特聘來園演放以助遊興諸君公暇敢請枉駕來觀無任歡迎定當掃徑以待 茲定于舊歷柒月初七初八初玖日連演叁夜由下午八點鐘起演至拾點半鐘止入內場觀看每位收入場劵銀四毫外場如常設備座位招待來賓幷蒙電車公司額外相就每日下午五點鐘特設專車由屈地街直到本園每拾分鐘開行壹次
代售票處 德輔道中安樂自由車公司 石塘咀太平戲院 石塘咀洞天酒店 石塘咀寰球酒店 中環大馬路光繪公司 石塘咀珍昌酒館 威靈頓街一品陞
戊午年柒月初式日　名園主人謹告

股東特別叙會廣告

敬啓者茲因本公司生意蒸蒸日上欲在上海增設製造廠藉以推廣銷路今議加增資本以助進行訂於陽歷捌月廿壹號卽陰歷柒月拾五日禮拜叁下午兩點鐘在大道中本公司寫字樓開股東特別叙會商議此事屆期務望 惠臨爲禱
大英壹玖壹捌年捌月柒號　香港馬玉山糖果餅乾有限公司謹啓

粵路股東須知

逕啓者本公司昨年股東會議決併股一事公司開辦已久急宜結束股票起見自開辦以來經已再四展期以免股東損失權利現尚有限月餘本應止截以期結束惟恐外埠股東未盡週知致有向隅之嘆茲再爲展期兩月至陽歷玖月壹日卽陰歷柒月廿六日止截決不再展逾期不併是自放棄以後該票卽視爲廢紙除分電各埠外特此佈告
戊午五月廿五日　商辦粵漢鐵路公司董事局謹啓

◉的確新法快捷更兼唔使拆

新染法○○別羣流○○色款多○○盡優秀○○色鮮明
無變走○○不怕霉○○無起縐○○呢絨綢緞○○紗羅綢
棉夾衫○○西裝褸○○成件染○○免裁做○○幾日間
可染就○○染正頭○○更拿手○○如光顧○○把意留
(代理)德輔道中永安公司對正面榮國英報局
正舖在省西關寶華大南柒號新巧華洗染公司
支店在長堤海珠前英芳生記
又新設支店在第十甫醫局斜對面
又新設支店在老城惠愛六約式拾捌號

中國郵船公司股東注意

啓者本公司經於本月初五日假座華安公所集議授權選舉董事各事旋由全體股東公決授權本港參事局以選舉總公司第式屆董事之股東委權紙乃公函通告日按址呈至未知住址之股東無由通訊敬請到雪廠街本公司寫字樓領收委權紙從速填就寄來免得選舉事務之進行爲盼
香港中國郵船有限公司謹啓
戊午年柒月初柒日

恭頌良醫

有恒堂先生擅醫惡疾名不虛傳也予前歲悞入天台遊染惡毒遂致遍身發生頑癬患如雲朵項側繼生數瘰堅硬如石延醫罔效幾于束手幸閱報章登載先生有把握之術卽往求治蒙賜藥內服外敷果然沉痾立愈矣 先生再生之德故特登報表揚聊爲酬謝
有恒堂寓香港中環威靈頓街壹百卌捌號式樓

孖獅子正老舖 駱鏡清 回天搜毒膠 拿手醫雜症
[illegible]
香港上環西街廿七號老舖孖獅子駱鏡清啓

恩同甘露

啓者邇來氣候失和陰晴無定故發生一種身熱骨痛諸症小號於前月底店中各伴多臥病床爾者皆患發熱骨痛咳嗽等症異常[illegible] 辛毓賢堂主人 [illegible]向蒙主人惠贈煎以代茶幾忘其弭病之效力此次店伴同時患病乃知百勝茶之功效如是神速有若楊枝甘露然矣特登報端以鳴謝悃俾世之患病者知所問津焉則幸甚矣
戊午六月初三日　大馬路萬生昌參茸莊[illegible]

賞音切勿吝紅綃

昨在堅道朋友處敍談消遣得聆[illegible]覺其唱情甚佳唱且喉則[illegible]如[illegible]轉唱生喉則婉動聽唱大喉响遏行雲而且字圓腔正件件精詢不愧聲名久馳尤以六郎罪子開路斬[illegible]黛玉葬花老曹登仙爲該醫姬首本世有周郎音不少特誌數語以爲介紹諸君不妨一聽當弟言不謬也該醫姬寓文武廟直街壹百四拾號順昌傢私店二樓
戊午六月廿五日　林澤南 蘇俊生同

論說

論廣州商會經理彩票事(叟)

廣東開辦公益彩票○○本報經兩次著論○○斥其擴張賭具之非○○誠以粵省賭風甚熾 不宜更煽其燄也○○粵吏以救濟金融爲藉口○○而開辦此項彩票○○夫救濟金融○○商會與有責焉○○故粵吏以此事託商會○○權經理○○必先事與商會妥商○○而後見之公文○○商會諸君○○蓋亦以事關維持金融○○不容諉卸○○故允爲經理也○○然而竊有可議焉○○商會 以振興商業爲職志○○開彩以提倡賭博爲目的○○性質迥然不同○○此項彩票○○雖妨害於商業亦甚微○○不似番攤之流毒者大○○惟每張分裂爲十則○○抉壹元資本○○亦可博彩○○是妨害於小本營生○○(此壹層弊害前論已言之)頭弍叁等彩○○頗動人心○○邇來營業維艱○○不如擲雄貲於壹注○○以僥倖萬中之一○○故嘗有傾囊以多購者○○是又妨害於富商鉅賈○○謂其影響絕不及於商塲○○亦非也○○商會方將振興商務之不遑○○而惟是之務○○無亦與其性質不相類乎○○或曰○○弍成提欵○○藉以救濟金融○○公益殊大○○將來收效處○○規復紙幣兌換機關○○不使商塲再蒙民國二三年惡幣流行之害○○是彩票固害少而利宏也○○商會固不能不務其大者遠者○○而遺其小者近者也○○余曰不然○○以提欵二成計○○兩月開彩壹次○○兩年只得弍百四拾萬○○始能規復兌換機關○○則商塲之受惡幣影響○○固已棗之於枯魚之肆矣○○緩不濟急○○對於救濟金融問題○○究非長策○○而徒令粵省之人○○莫不嘖嘖有詞曰○○商會辦理彩票也○○此豈商會諸公○○所樂聞此言哉○○夫枉尺直尋而利○○智者猶或爲之○○今徒蒙此不美之言○○而救濟金融○○迺遲之於兩年之後○○且二年之久○○時事又未知何如○○所提存之公益欵○○能有偉力以護存否○○殊亦不敢自信○○商會諸公誠仔細以思○○應未見其計之得也○○雖然○○粵吏方以救濟金融之名○○託之商會○○商會熱心公益○○義無可辭○○此又爲身公團者不得已之常態也○○夫何譏焉○○

展期廣告

啓者本公司前議增招之新股早經認足曾於前月登報止截催收茲因外埠趕交不及者起見特展期限至舊歷捌月卅日實行止截如未交者請依期內早日交來是荷此佈
戊午六月拾玖日　上海香港興華製麵公司董事局謹啓

本報特電

(下午三點接到)
拾叁號午北京特電

◉張懷芝已離京赴天津。聞南下又須展期。

◉龍濟光往天津赴小站。閱新募軍隊。

◉新國會經於昨日清晨開會。但歷時頗短。且防備甚嚴。舉七十二歲老翁李耀珍爲主席。

同日下午壹點叁分上海特電(兩點拾五分派到)

◉新國會昨日上午十時開會。兩院議員三百七十六人。到會者馮總統、段總理。及內閣各員。由內務次長于寶軒宣佈開會後。帶領資格最老之議員晋見總統。宣讀頌辭。馮總統段祺瑞以次演說。段辭頗簡畧。演畢。總統帶領衆人。向國旗行三鞠躬禮。

◉新國會開會。凡天津上海各報訪員。並不給與入塲劵。因恐馮總統演說辭中。或含不滿意之處。而議員言動。又不知能否適當。故不欲報界洞悉。

◉新國會議舉梁士詒爲參議院長。王揖唐爲衆議院長。而兩副議長席則爭持甚急。

◉馮玉祥屢向政府請領軍火。段祺瑞置諸不理。

◉政府擬將煙葉銀行。改組爲中央銀行。

粵聞一

◉譚浩明請先以全力攻瓊 軍署消息云譚浩明昨電致莫督畧稱北軍由閩圖粵並分三路進兵以分我兵力現在汀州各縣已歸我軍掌握閩力薄弱終不足慮似宜乘此時機對閩暫取守勢而急調海陸軍以全力攻瓊島覆龍巢是否有當希速會商示覆云

◉財政廳請總商會籌辦彩票 財政廳籌辦廣東公益彩票一案經具章程呈請督軍省長核示現奉督軍署指令內開據呈擬參仿香港戰時彩票之意請開辦廣東公益彩票藉以救濟金融並委託商會全權經理等情應准照辦惟原定章程第十五條須改爲此項彩票凡本省軍隊及軍政民政各機關與財政廳所轄各征收機關應如何分担銷售仍候督軍省長幷財政廳長分別令行認銷按月由總商會將票繳署分發其認銷之票由督軍省長幷財政廳各署依期收集轉交總商會彙同派彩等語餘如所擬辦理云云又奉省長公署指令內開該廳現以市面恐慌金融紊亂擬仿辦香港戰時彩票藉此吸收現金維持紙幣事尚可行察閱繳呈章程大致妥協應准照辦至本省軍政民政各機關應如何酌量分銷仰該廳體察情形與各機關衙門妥商辦理另呈察奪等因該廳除將章程第十五條遵令修正外以本章程第十式條規定由廳委託總商會全權經理昨已抄錄原呈幷彩票章程函達總商會請查照妥速籌辦矣

◉香山護沙勇之調移消息 聞當道擬將香山林警魂所統護沙各軍調往別處且有調赴潮汕[illegible]

[illegible]後備消息現林氏已親行來省面謁大吏卽因此事須面商一切云未知確否容待續查

◉工人出洋執照須貼印花 印花稅分處昨奉財政部訓令云查僑工出洋條例業奉大總統教令公布在案所有前項條例所用單照應貼印花稅額應卽按照人事憑証貼用各該局對於工人出洋時所發之護照應照該條例第壹條第壹項貼印花二元募工承攬人之特許執照應比照出洋護照加倍貼用印花四元通譯入證書應比照該條例第壹條第柒項專門學校以上各學校畢業證書貼印花五角至僑工及募工承攬人具呈僑工事務局或分局或僑工事務經理員以及其他各官署均應遵照六年弍月柒日本部呈奉大總統令准照人民投遞呈文貼用印花原案於呈文開首貼印花壹角業經本部咨由僑工事務局遵照辦理嗣後該分處遇有前項單照應卽隨時認眞查騐以免疏漏而維稅務爲此令仰該分處遵照辦理云

◉九龍稅司請派兵保護關廠 粵海關監督頃准九龍關稅務司灰電開本月八夜十壹點半鐘有匪四十人持槍攻入本關沙魚涌廠公私銀両衣物被掠一空當經咨請派兵保護迄今未見兵臨卽希迅請立派軍隊駐紮保護以防後患等因

◉和平知事電請領購槍械 和平知事何一鶚昨電大吏云縣屬西北區匪氛猖獗東南土匪漸熾亟應遵照迭次憲令實行舉辦強有力之團練俾輔助各縣剿捕匪犯互相援助自衛治安節經督飭各區紳董認眞遵辦迭據大利墹等團先後呈復以各團槍械係土造火器而匪械精利難以抵禦縱使如何整頓擴充團1雖多仍屬毫無實力所謂輔助剿捕自謀保衛不過紙上空談爲能有濟旣奉命令組織聯團則籌備餉械實不容緩請轉呈列署准購無論何項洋槍子彈如蒙允准卽當湊集欵項備價呈轉請領等情知事明知現在軍事倥偬未便轉呈惟查該團等所陳困難各節委屬實情事關保衛治安未便壅於上聞謹據情馳陳鈞座乞念和平界在邊陲匪亂民困准予酌購洋槍械以資輔助則捕而俾自衛公安槍彈各價幷乞令示以便轉飭備價由縣轉繳派員請領實切恩便云

◉請飭邱瑞甲赴大埔知事任 大埔縣自經攻克後前經陳督辦電薦邱瑞甲署理該縣知事惟邱久未到任兵燹之餘土匪猖熾四出擄掠該縣邑中無主民心惶恐該縣紳商各界代表何宗熙等昨特將情形電陳當道請飭邱知事迅赴履新

◉請緝衛兵營逃兵 衛戍司令陸日新以所部衛兵第壹營第四連壹排排長封受錫報告柒月叁拾壹日上午叁時輪值本排放哨軍署前左右闌口排長遵卽親率兵士共二拾名出哨計左闌蓮塘街口派兵六名右闌口派兵八名右闌外蓮花井井機巷附近壹帶復派兵六名分派妥定排長分頭梭巡後至叁點半鐘排長由左闌口巡至右闌口外蓮花井等處見少兵士黃文光揚耀才弍名登卽詢問同班各兵據云伊言往廁所大便排長守候良久不見該兵轉回立卽派兵搜尋未見踪跡始知該兵乘排長巡視左闌之時挾槍潛逃計共挾去六咪里八槍二枝子彈二百顆刺刀二柄皮帶四條紫花軍衣褲式套脚綁二對軍帽二頂進長營長聞報均卽督率官兵四處偵查現尚未獲云云昨特開列該逃兵等軍籍備文呈請軍署令各營隊壹律協緝矣

◉請勸阻外人游歷湘省 湘督張敬堯以現在湘事未靖所有外人游歷湘省危險頗多爲先事防護起見已決定全湘區域暫行停止外人游歷昨併通電來粵云查湘省現在兵戈擾攘土匪充斥外人來湘游歷實屬無法保護自應暫時停止以保安全除經電請中央轉告各駐京公使聲明[illegible]